

参加
無料

要申込
3/24(日)締切

女性のためのエイジングケアセミナー

女性ホルモンを知って ココロもカラダも 健康に!

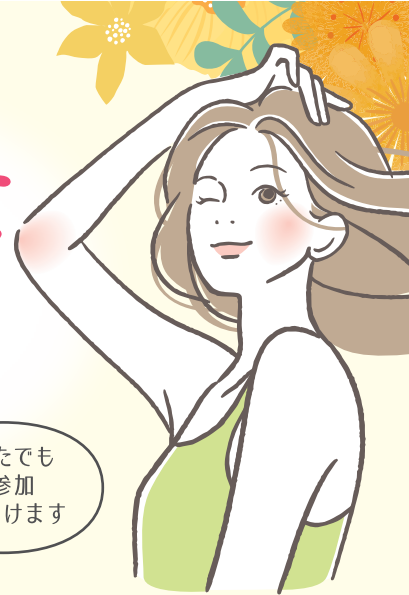

どなたでも
ご参加
いただけます

Present!

ご来場者全員に/
大塚製薬製品
プレゼント!

+抽選でソイチェックも!

YouTube でライブ視聴できます

日時

2024年3月30日(土)
14:20~16:40(開場/13:00)

形式

会場受講 先着250名 or

YouTubeライブ配信

※オンデマンドによる事後視聴も可
(3月31日から4月30日まで視聴可能)

視聴方法は
ウラ面に→

会場

あいおいニッセイ同和損保
新宿ビル 貸ホール
東京都渋谷区代々木3-25-3

司会

東京医科大学 産科婦人科学分野 講師
山本 阿紀子 先生

Program

開会挨拶 14:20

東京医科大学 産科婦人科学分野 教授

西 洋孝 先生



講演

15:35(60分)

3

女性の健康

~心と身体の調和を
保つための生活習慣~

旭川医科大学 産婦人科学講座 教授

加藤 育民 先生



講演

14:25(30分)

1

女性のためのエイジングケア
~再生医療を活用して、
老いとうどう向き合うか~

大阪大学 未来医療学寄附講座 特任准教授

日比野 佐和子 先生



講演

14:55(20分)

2

女性と漢方

東京医科大学

産科婦人科学分野 兼任助教 班目 有加 先生



休憩、ソイチェック体験 15:15(20分)

詳しくは
ウラ面へ

●会場の中から10名様に無料ソイチェック体験

展示ブース 13:00~16:40

【龍生堂薬局】

◎骨密度測定 ◎血管年齢測定 ◎おくすり相談
ご留意事項:骨密度測定はストッキング不可
おくすり相談は「お薬手帳持参」

【ミキ薬局(株)メディカルファーマシー】

◎栄養相談 管理栄養士に食事のご相談ができます

お申込方法

3月24日(日)締切

参加を希望される方は、右記の二次元コードか、URLより応募フォームにアクセスいただき、個人情報の取り扱いの同意、メールアドレス、参加方法、氏名、氏名(ふりがな)、性別、年代、電話番号、都道府県、このセミナーをどこで知りましたか、メールの受け取りを選択 をご入力の上ご応募ください。



応募専用URL <https://nccx.otsuka/sem/swo000841>

※お申込後に事務局から確認メール(@otsuka.jp)で返信をいたします。返信がない場合は、応募が完了していない可能性がありますので、必ず事務局の方へお問い合わせください。
※受信拒否にならないように、no-reply@otsuka.jpからのメールを受信できるように、設定の確認をお願いします。
※会場参加の方には、メールにて受講証を送信いたします。当日必ずお持ちください。

FAXでご応募される方は、裏面の応募用紙に必要事項と個人情報の取り扱いの同意を記載の上、下記FAX番号に送信してください。

応募専用FAX番号 **03-5391-7015** (24時間受付可能) ※個人情報の取り扱いにつきましては裏面をご覧ください。

※お申込後にこちらから、メールまたはFAXで返信をいたします。返信がない場合は、メールまたはFAXが届いていない可能性がありますので、必ず事務局の方へお問い合わせください。

【お問合せ】大塚製薬株式会社「女性の健康セミナー」事務局 TEL:0120-068-552(通話無料/10~18時受付、無休) URL:<https://opnc.info/women>

●主催/大塚製薬株式会社ニュートラシューティカルズ事業部

●後援/東京医科大学、新宿区、公益社団法人女性の健康とメノポーズ協会、龍生堂薬局、(株)メディカルファーマシー



2024年3月30日(土)「女性のためのエイジングケアセミナー」への参加を希望します

〈個人情報の取扱いについて〉

※お申込みに際しては下記内容への同意が必要となります。

大塚製薬株式会社(以下「当社」といいます)は、今回のセミナーにご記入いただく個人情報及び、回答内容を次のとおり取り扱います。

- 主催者
大塚製薬株式会社
- 個人情報
ここでいう「個人情報」とは、当セミナーの申込みフォームにご入力いただく情報に含まれる氏名、住所、性別、生年月日やセミナーの録画(*)に際しての顔画像、音声等その他の記述等により特定の個人を識別することができるもの(他の情報と容易に照合することができ、それにより特定の個人を識別することができることとなるものを含みます。)をいいます。
法人その他の団体は「個人」に該当しないため、法人等の団体そのものに関する情報は「個人情報」に該当しません。なお、「個人」は日本国民に限らず、外国人も含まれます。
*当セミナーは録画されることがあります。
- 個人情報の利用目的
当セミナーにおける個人認証、及び当セミナーに関するご案内業務(申込受付、お問合わせの返信、アンケート送信など)に使用させていただきます。
また、今回お預かりする個人情報は、当社で保有するお客様の他の情報と合わせ、以下の目的に使用させていただきます。
*お客様への情報(製品・サービス、キャンペーン・フェア・イベント、満足度アンケート等)の提供のため
*個人情報を特定しない統計データとして、製品の研究開発やサービスの向上、マーケティング活動に活用するため
*個人情報を特定しない統計データとして、公表またはイベント・セミナー等に活用するため

- 個人情報を提供されなかった場合に生じる結果について
それぞれ必須となる項目を入力いただけない場合には、当セミナーを受けられないことがあります。また、必須以外の項目についての入力には任意となります。
 - 第三者提供
お客様の同意なしに業務委託以外の第三者に開示・提供することはありません。(法令などにより開示を求められた場合を除く)
 - 問い合わせ先
大塚製薬株式会社「女性の健康セミナー」事務局 TEL:0120-068-552 10:00~18:00(無休)
ご本人から個人情報の開示等(登録されている個人情報の開示、内容の訂正、追加又は削除、利用の停止、消去及び第三者への提供の停止)を求められた場合は、遅滞なくこれに応じます。
- いただいた個人情報は、大塚グループの個人情報保護方針(<https://www.otsuka.co.jp/otsuka-group-privacy-policy/>)に基づき安全かつ適切に管理致します。その他の個人情報取り扱いに関しましては「個人情報の取り扱いについて」(ニュートラシューティカルズ関連事業)(<https://www.otsuka.co.jp/nc-privacy-policy/>)をご覧ください。
- 以上、当社の個人情報取り扱いについて同意いただける場合は、[同意する]にチェックを入れて、お進みください。尚、未成年の方は保護者のご了解を得た上でセミナーにご応募ください。

個人情報の取扱いについて同意する

メールアドレス		参加方法	<input type="checkbox"/> 会場参加 <input type="checkbox"/> YouTube参加 ↓(オンデマンド事後視聴もこちらを☑)		
氏名	ふりがな	性別	未回答・男性・女性	年代	
電話番号		※受講証を送信させていただきますので、メールアドレスまたはFAX番号を必ずご記入ください			
FAX番号					
お住まいの都道府県		このセミナーをどこで知りましたか?			
メールの受取	<input type="checkbox"/> お知らせメールを受信する <input type="checkbox"/> お知らせメールを受信しない ※今後のご案内を送信します	<input type="checkbox"/> テレビ <input type="checkbox"/> 新聞 <input type="checkbox"/> ラジオ <input type="checkbox"/> 雑誌 <input type="checkbox"/> 案内チラシ <input type="checkbox"/> 大塚製薬のホームページ <input type="checkbox"/> その他インターネットの記事等 <input type="checkbox"/> メールマガジン <input type="checkbox"/> SNS・ブログ <input type="checkbox"/> 小売店のキャンペーン <input type="checkbox"/> 家族・友人・知人 <input type="checkbox"/> 大塚製薬社員からの紹介 <input type="checkbox"/> その他			



会場 あいおいニッセイ同和損保新宿ビル貸ホール (東京都渋谷区代々木3-25 B1階)

- アクセス**
- ◎(JR線・小田急線)新宿駅・南口より徒歩13分
 - ◎(都営新宿線・京王新線)新宿駅 O-1出口より徒歩6分
 - ◎(都営大江戸線)都庁前駅 A4出口より徒歩8分
 - ◎「西参道」バス停下車 徒歩3分

YouTube(ユーチューブ)視聴方法

※スマートフォン、パソコンをインターネットに接続してご視聴ください
※通信料はご視聴いただく方のご負担となります。

- 〔視聴方法〕**
- 開催3日前および前日に、セミナー応募時に登録したメールアドレス宛に視聴のご案内が届きます。
 - メール内の【セミナー申込者用ログインURL】をクリックし、受講番号を入力すると専用ページに移行します。
※受講番号はメール内 お名前の下に記載
 - 14:20よりセミナーが開始されますので、そのままお待ちください。

- 〔注意事項〕**
- ◎このセミナーは「**限定公開(特定の方だけの視聴が可能)**」で配信しますので、検索結果に表示されません。
 - ◎ライブ配信は、20~30秒ほどの遅延が発生いたしますのでご了承ください。
 - ◎セミナー当日であれば、遅れて視聴された場合でも、巻き戻して最初から視聴できます。
 - ◎URLはお申込者本人のみの利用とし、他の方への共有(SNS等不特定多数が確認できる場所への投稿含む)はご遠慮ください。また、**セミナーの録画・録音・画面の撮影は禁止**とさせていただきます。
 - ◎スマートフォンで視聴される場合、音声が届き取りづらい場合がありますので、**イヤフォンの接続をお勧め**いたします。

Present! 当日会場にお越しいただいた方の中から10名様に **ソイチェック無料体験をプレゼント!**

◎希望者多数の場合には、抽選会を行います。
◎エクオールを作れているか、当日、その場で結果がわかります。

ソイチェックとは

大豆イソフラボンから腸内細菌のチカラでつくられるスーパーイソフラボン「エクオール」は女性ホルモンと似た働きをする成分です。エクオールは、腸内で作れる人と作れない人がいます。『ソイチェック』はご自身がエクオールをつくれるかどうか、尿で簡単に測定することができます。